

PRIMER PISO

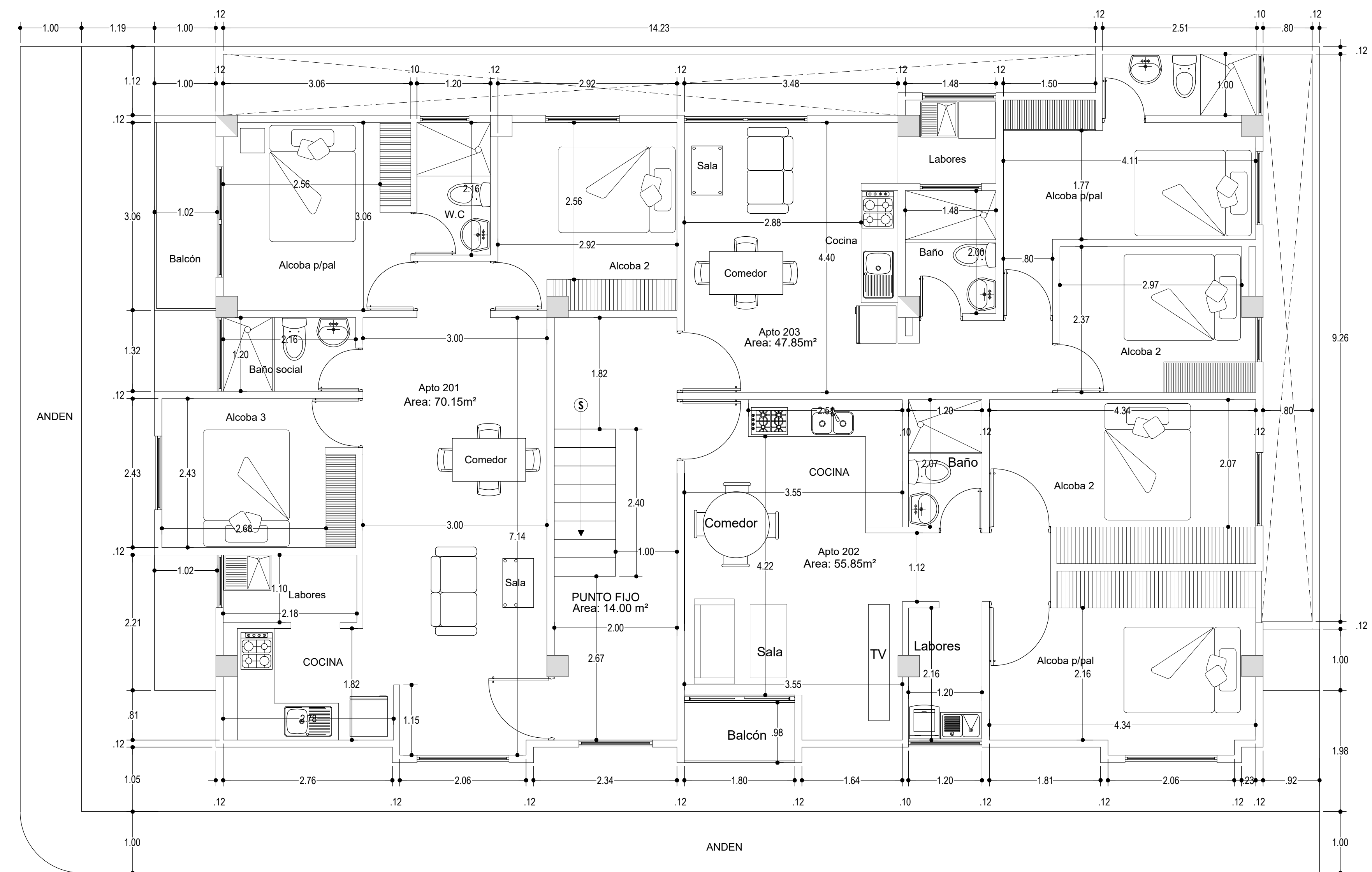

SEGUNDO PISO

PROYECTO: CONSTRUCCIÓN DE VIVIENDA MULTIFAMILIAR EN 3 PISOS		PROPIETARIO: LEONARDO SERRANO MERCADO	
Arq. Mat. Arquitecto Proyectista	Director de la construcción	UBICACION Diagonal 11 8-14 Barrio La Granja	DIBUJO: Arq. JHONATAN NAVARRO R.
		ESC: 1:50	CONTIENE: PLANTAS ARQUITECTONICAS
		FECHA: MARZO DE 2026.	1/2